

BIENVENUE À LA RÉSIDENCE **HUGUETTE HENRY**



La Résidence Huguette Henry est une **structure moderne** ouverte en 2011 et bénéficiant d'un **cadre verdoyant** au centre du vieux village de **Woippy (57)** à moins de 7 km du centre de Metz.

L'établissement accueille 70 résidents dans un **lieu convivial et médicalisé adapté** aux besoins des résidents en terme d'équipement mobilier et médicaux, d'accompagnement tant pour le projet de soin que pour le projet de vie individualisé.

L'établissement accueille également des résidents atteints de la maladie d'Alzheimer ou de troubles apparentés au sein d'une **unité de vie protégée** leur garantissant la sécurité, le confort et l'adaptation nécessaire à la prise en charge spécifique de leurs besoins.

Réparties sur trois niveaux avec ascenseurs, les **chambres individuelles** sont conçues comme des espaces personnalisés privilégiant l'intimité et la tranquillité. Chaque chambre est équipée d'un mobilier adapté et d'une salle de bain fonctionnelle.

La mission principale de l'établissement est de vous assurer un **hébergement de qualité** où votre bien être est au centre

des préoccupations des équipes aussi bien au niveau logistique (hotellerie, lingerie, hygiène) qu'au niveau des soins et des animations. L'établissement s'engage à assurer la continuité de vie du résident entre son domicile d'origine et l'établissement en prenant en compte son histoire et ses habitudes de vie pour que son intégration au sein de l'établissement soit optimale.

Dans la salle de restauration climatisée, des repas adaptés aux souhaits des résidents sont préparés quotidiennement.

Soucieuse de votre confort, toute l'équipe de la Résidence Huguette Henry vous accueille dans une **ambiance familiale, chaleureuse et respectueuse**.

Au nom de l'ensemble du personnel de l'établissement, je vous remercie de votre confiance et vous souhaite la bienvenue chez vous.



Cyril HOAREAU
Directeur

Nombre total de lits d'hébergement	70
Nombre de lits permanents classiques	56
Nombre de lits réservés à de l'hébergement temporaire classique	2
Nombre de lits permanents consacrés aux personnes souffrant de la pathologie Alzheimer ou d'un trouble apparenté	12

UVP

Surface par chambre (en m2)	22
Prise TV dans la chambre	Oui
Ligne téléphonique dans la chambre	Oui
Système d'appel malade individualisé	Oui
Salle de bain dans la chambre	Oui

Adresse :
2 rue du Lavoir
57140 WOIPPY

Horaires des visites :
Tous les jours de 10h à 21h

Le secrétariat vous accueille :
Du lundi au vendredi
de 9h à 12h
et de 13h à 17h

Téléphone : 03 87 15 36 10
Mail : ehpad.huguette-henry.secretariat@amapa.fr

ANIMATION ET LOISIRS

Exemples d'activités proposées : ateliers mémoire, travaux manuels, lecture, gymnastique douce, jeux de société, musique et chant, thé dansant, fêtes d'anniversaire et thématiques, spectacles, projections de film, repas thématiques, expositions, sorties au marché, au restaurant, voyages touristiques et culturels de plusieurs jours.

CULTE

Un lieu de culte est à disposition de tous sans distinction de croyance ou de confession selon les horaires des offices.

LOCAUX ET SERVICES COMPLÉMENTAIRES

- Salon de coiffure et d'esthétique
- 2 salles de bain communes avec baignoire
- Pédicure
- Kinésithérapeute
- Psychologue
- Masseuse
- Orthophoniste

UNE ÉQUIPE À VOTRE SERVICE

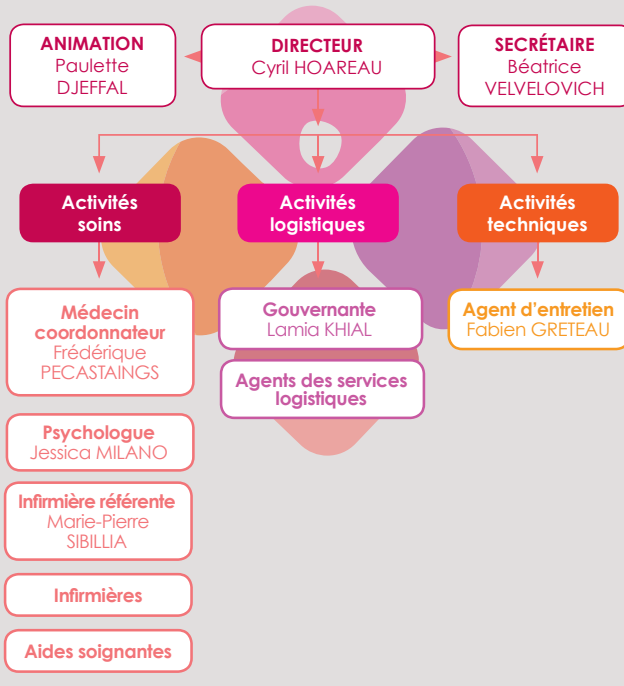

REPAS

	Heure	Lieux
Petit déjeuner	7h00 - 8h30	Chambre
Déjeuner	12h00	Salle à manger
Goûter	15h30 - 15h50	Salle à manger
Dîner	à partir de 18h00	Salle à manger

Amapa - Aide Maintien Accompagnement des Personnes Agées.
La marque de services et d'aide à la personne de DG Help
Groupe Docte Gestio.

